

きらり

市立大町総合病院 広報誌

大町病院

vol.52

2024.7.1

自由に持ちください

特集 診療科紹介 呼吸器・アレルギー内科／産婦人科

◆呼吸ケアサポートチーム（RST）の紹介

◆ようこそ大町病院へ 人生が豊かになる働き方

◆子宮頸がん予防ワクチン
キャッチアップ接種について

◆市民公開講座のお知らせ

◆呼吸器外科外来の紹介
脳卒中相談窓口

◆登録医の紹介 金子歯科医院



診療科紹介



呼吸器 アレルギー内科

当院は急性期から在宅まで対応している大北医療圏の基幹病院の一つです。各診療科では患者さんに寄り添った医療を実践するとともに、専門的な知識のある医療スタッフが活躍しています。

ここでは各診療科の紹介と病気の予防方法などをお伝えします。

四月より大町病院の呼吸器アレルギー内科が より充実しました

呼吸器・アレルギー内科 駒瀬 裕子

呼吸器は鼻から肺まで空気の通り道で、のどから上は主に耳鼻科の担当、下は呼吸器内科の担当です。大町病院では主に慢性で治療により改善や悪化予防ができる大人の病気を取り扱います。

1 COPD（慢性閉塞性肺疾患、タバコ病）

英語の頭文字をとって

シー C オー O ピー P ディー D

Chronic（慢性）
Obstructive（閉塞性）
Pulmonary（肺）
Disease（疾患）



2 気管支喘息やアレルギーの病気

高齢になってから初めてアレルギー性鼻炎や喘息になる人もたくさんいます。効果の高い新しい治療を行います。

アレルギーの病気（喘息、アレルギー性鼻炎の新しい治療など）

発作がないとき



症状はありませんが、少しの刺激でも反応しやすい敏感な状態です。

炎症が起きている

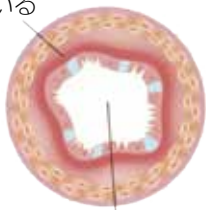

気道がせまくなっている



環境中の
原因物質や刺激

発作があるとき

息苦しい、咳が止まらない、ゼーゼーするなどの症状があらわれます。



炎症がさらに悪化している

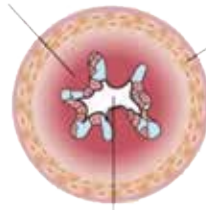

平滑筋が
縮んでいる

気道がさらにせまくなっている

Copyright © 2012-2022 Sanofi K.K. All rights reserved

3 間質性肺炎 肺がかたく縮む難病です。

間質性肺炎とは？

「肺胞」を支える役割を持つ「間質」が炎症を起こす



肺が硬くなる

肺が膨らみにくくなり取り込める酸素量が低下

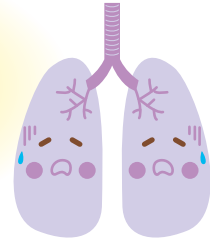

4 肺がん 喫煙者に多いですが、喫煙しない人もなります。当院では呼吸器外科がなく、難しい治療は他の専門病院にお願いすることになります。

5 肺炎、気管支炎などの感染症 高齢者になると増える病気です。

呼吸器の症状

主なものは咳、痰、息切れです。息切れは循環器の病気や神経の病気でも出るため、区別が難しいこともあります。

呼吸器の病気を予防・早期発見するためには

- 1) 禁煙
- 2) 歯科治療 歯が悪いと肺炎を起こしやすくなります。定期的に歯医者さんで歯の健康診断とお手入れをしてもらいましょう。
- 3) 予防注射 肺炎球菌による肺炎は命に関わることもあります。65歳の肺炎球菌ワクチンの定期接種には補助が出ますので必ず受けましょう。インフルエンザワクチン、コロナワクチンなども効果があるので接種しましょう。
- 4) リハビリ 呼吸が苦しいと動くのをやめてしまう方も少なくありません。その結果筋肉がやせてしまい更に息苦しくなります。毎日歩くことや介護保険を利用したリハビリはとても大切です。
- 5) 治療の継続 すぐには効果がわからない場合でも、さらに悪くならないよう医師の指示に従い根気強く治療を続けましょう。



NO SMOKING

電子タバコも
ご遠慮ください。

受診方法

かかりつけの先生とご相談の上、紹介状やレントゲンなど今までに検査した資料を持って受診してください。外来日が限られるため予約をしていただくとスムーズに受診ができます。

最後に

高齢者になる程呼吸器の病気は増えます。予防のために若い時から禁煙をお願いします。

産婦人科

大町病院産婦人科の特徴



産婦人科 森 篤

大北地域で産婦人科の入院、手術、救急に対応できる施設は大町病院だけです。そこで、幅広い領域において良質な産婦人科医療を提供できること、地域の方々が受診しやすいことを大切にしています。女性医師1名と男性医師1名で診療しています。婦人科領域における手術については、腹腔鏡手術や開腹手術、腔式手術の中から適切な術式を選択します。癌の治療については、初期がんには当院で対応し、進行がんは専門施設との連携を図りながら治療を行います。産科については、「松本大北地域出産・子育て安心ネットワーク協議会」の一員として30週までの妊婦健診に対応します。

診療内容

【婦人科】 婦人科疾患全般を診ています。

●外来診療

月経に伴う様々な症状（月経過多 生理痛など）に対する治療
ホルモン異常 更年期障害に対するホルモン治療
排尿にともなう不快な症状に対する治療
子宮脱に対する手術以外の治療
子宮がんや卵巣がんの診断・治療

●人工授精までの不妊症治療

●手術

子宮筋腫や卵巣腫瘍などの良性疾患に対する腹腔鏡下手術
初期子宮がんに対する手術
骨盤臓器脱（子宮脱）に対する手術

●子宮がん検診 子宮頸がんワクチン接種

【産科】

「松本大北地域出産・子育て安心ネットワーク協議会」の一員として、妊娠初期から妊娠30週までの妊婦検診を担当しています。



受診方法

毎週月曜日から金曜日、9時から15時まで外来診療を行っています。
受診当日に直接来院される場合は、8時から11時30分までに病院1階の受付においでください。
事前に電話で予約をいただくと待ち時間が少なく済みます。

予 約 Tel 0261 - 22 - 0415
受付時間 9時 ~ 15時



婦人科の癌について

大北地域で1年間に新たに発症する婦人科の癌患者さんは子宮頸がん8.4人、子宮体がん13.8人、卵巣がん10.3人と推測されます。いずれの癌も増加傾向ですが、特に子宮体がんの増加が著しいので、子宮体がんについて少しご説明します。



子宮体がんにはどんな症状がありますか

9割の患者さんでがんの初期から性器出血があります。出血の量や色からは癌の出血なのか心配のない出血なのかはわかりません。性器出血があるときにはためらわずに婦人科を受診してください。

子宮体がんはどんな人がかかりやすいのですか

出産回数の少ないこと、肥満、糖尿病などが危険因子です。家族内に子宮体癌、大腸がん、腎盂尿管がん、卵巣がん、脳腫瘍の患者さんが複数いらっしゃる場合は遺伝性腫瘍の可能性もあります。

どんな治療が行われますか

主に手術がおこなわれます。

不妊治療を開始しました

大町病院では不妊の検査と一般不妊治療（タイミング療法と人工授精）ができます。

タイミング療法とは経膣超音波検査によって排卵日を予測し、その日に性交するようにアドバイスすることです。人工授精は精液を特殊な方法で処理して運動精子を取り出し、カテーテルで子宮内に入れる治療法です。

これら検査治療は健康保険の適応となっています。また、行政の補助金を使ったり受診回数をなるべく少なくしたりして、若いカップルの経済的負担を減らすようにしています。

体外受精が必要な場合は、当該施設に紹介いたします。



「市民公開講座」のお知らせ

婦人科がんの早期発見 ー婦人科がんで命を落とさないためにー

日 時 7月20日(土) 14:00 ~ 15:00

講 師 市立大町総合病院

産婦人科部長 森 篤

会 場 市立大町総合病院 南棟1階講堂(大)

費 用 無料

申込み 不要

問い合わせ 総務課 経営企画係

0261-22-0415 (内線:2220)

呼吸ケアサポートチーム (RST) の紹介

呼吸器・アレルギー内科医師 病院長 藤本 圭作
診療看護師 (NP) 中村 厚子



呼吸ケアサポートチームとは、RST (Respiratory care Support Team) と呼ばれ、呼吸器ケアを要する患者さんに対するケアの質と安全性の向上を図ることを目的として活動している医師、歯科医師、看護師、臨床工学技士、理学療法士、歯科衛生士、栄養士からなるチームです。

当院は昨年度より呼吸ケアサポートチームを立ち上げ活動を開始しました。呼吸ケアには、酸素療法、人工呼吸療法、呼吸理学療法、口腔ケアなど多様な手技が必要となり、関わる医療スタッフは、それぞれの分野の医療知識や技術を用いて、協働して患者さんのケアを行います。

特に人工呼吸器や人工呼吸器に準ずる酸素機器を使用している患者さんは、病態が安定しないことがあり集中治療を必要とする患者さんが多くいらっしゃいます。患者さんやご家族、医療スタッフへ、安全に安心したケアを提供できるように関わっています。

RSTの取り組み紹介

- 1 人工呼吸器装着中、または酸素療法が必要な患者さんが合併症を起こさないように、また人工呼吸器を早期に外すことができるように、呼吸ケアサポートチームは、週一回カンファレンスを行い、患者さんのもとへ回診に伺っています。



回診の様子

- 2 呼吸ケアに関する院内スタッフの相談窓口となり、人工呼吸器やその他の酸素機器の取り扱いのマニュアル作成や、学習会を開催しています。



学習会の様子

- 3 人工呼吸器や酸素を外せない患者さんが退院後、在宅でも安心して生活できるように、入院中から多職種が連携して支援を行っています。また退院時に同行訪問して人工呼吸器や酸素機器の取り扱いの確認などを、患者さんやご家族と一緒にしています。

在宅酸素療法（HOT）を行っている方の患者会を開催します。

大北地域にお住まいで、在宅酸素療法を必要とする方々の中には、老々介護の方やひとり住まいで社会から孤立している方もおられます。

自治体病院の取り組みとして、慢性呼吸器疾患（慢性閉塞性肺疾患/特発性間質性肺炎）を有する患者さんやご家族の日頃の悩みや不安などを解決する場として、『在宅酸素療法患者会』を予定しています。

患者会では、呼吸ケアサポートチームのスタッフや呼吸器・酸素機器を取り扱う業者を招き、日頃の悩みや不安の相談、また患者さんやご家族同士の交流の場としていただき、酸素機器を使用していても、安心して生活できるよう支援する場を提供していきます。患者さんだけでなく、ご家族もどうぞ気軽にご参加ください。



『在宅酸素療法患者会 /HOT (ホット) の会』

開催日時 2024年10月12日（土曜日） 午前10時～12時

開催場所 市立大町総合病院 南棟講堂「さくら」

お問い合わせ窓口 医事課 医事請求係 五十嵐

電話 0261-22-0415

人生が豊かになる働き方

私の移住日記

看護部 T・K

移住のきっかけ

初めまして。昨年大町市に移住してきました。

これまで愛知県や松本市で働いてきましたが子どもが産まれたことをきっかけに自然豊かな環境で子育てをしたいと考え大町市にやってきました。出身地も長野県の大北圏なので大町市は小さい頃から馴染みがあり里帰りしてきた感覚に近いです。



大町病院はどんな病院ですか？

大町病院はこれまでに働いてきた病院と比べると、地域住民の方々との距離が近く大北地域に根ざした病院であることに改めて気がきました。それと同時に、海外からの観光客も多い地域なので、観光シーズンになると海外の方の入院があるなど非常に多くの方々に必要とされている特色ある病院であると感じています。

ワークライフバランスはどうか？

私自身、これまでの働き方を思い返すと、子どもが産まれるまでは仕事中心の生活でどこか忙しく働いていました。しかし、大町病院では家庭を持つ先輩スタッフも多く、育児の相談や勤務相談など様々な面でサポートしてもらいながらライフワークバランスのとれた働き方をさせてもらっていると感じています。休日には自然の多い土地柄、子どもと山や川・湖へ出掛け、子どもにとっても親にとっても自然の豊かさを肌を感じ、ゆったりと心豊かに子育てできる環境であると感じています。

これからも仕事やプライベートのバランスをとりながら地域の方々に貢献できるように努めていきたいと思っています。よろしくお願いします。





子宮頸がん予防ワクチン（HPVワクチン）

キャッチアップ接種について

平成9年度生まれ～平成19年度生まれ（誕生日が1997年4月2日～2008年4月1日）の女性の中に、小学校6年から高校1年の頃に、子宮頸がん予防ワクチン（HPVワクチン）接種の機会を逃した方がいらっしゃいます。まだ接種を受けていない方に、あらためて、HPVワクチンの接種の機会をご提供しています。

あなたと関係のある“がん”があります

- 子宮頸がんは、子宮の頸部という子宮の出口に近い部分にできるがんです。日本では毎年、約1.1万人の女性が子宮頸がんにかかり、約2,900人の女性が子宮頸がんによって亡くなっています。
- また、若い年齢層で発症する割合が比較的高いがんです。患者さんは20歳代から増え始め、30歳代までにがんの治療で子宮を失ってしまう（妊娠できなくなってしまう）人も、1年間に約1,000人います。日本では、25～40歳の女性のがんによる死亡の第2位は、子宮頸がんによるものです。
- 世界ではこのワクチンの普及により、子宮頸がんが稀ながんとなりつつある国もありますが、日本では増加しているのが現状です。

対象となる方々について

- ・平成9年度生まれ～平成19年度生まれ（誕生日が1997年4月2日～2008年4月1日）の女性
- ・過去にHPVワクチンの接種を合計3回受けていない方

接種可能な時期について

- ・上記の対象の方々は、令和7（2025）年3月まで、公費（無料）で接種できます。
- ・自費で接種を受ける場合は、医療機関により異なりますが、3回で10万円超の費用となることがあります。
※ 当院での自費接種費用 1回目：25,370円 2回目・3回目：22,990円
- ・下記のスケジュールのとおり、1回目から実施の方は3回目が最短でも6か月後になります。
- ・全て公費（無料）でワクチン接種をするためには、令和6年8月までに1回目の接種を受けてください。

接種するワクチンの種類とスケジュール

9価ワクチン（シルガード9）

一般的な接種スケジュール



※ いずれも、1年以内に接種を終えることが望ましい。 ※ シルガード®9は、15歳未満はスケジュールが異なります。

予診票の申請、予防接種の予約方法

① 予診票の申請

- ・大町市在住の方：大町市中央保健センターへ連絡して、ワクチンの予診票を申請してください。
電話：0261-23-4400（月曜日～金曜日 8:30～17:15）
- ・大町市以外に在住の方：各市町村へお問い合わせください。

② 予防接種の予約（市立大町総合病院で接種を希望される場合）

電話番号：0261-22-0415 予防接種の予約希望とお伝えください。
担当：医事課 医事企画係



水曜日午後のワクチン・渡航外来では、接種を迷っている場合のご相談にも対応しています。

呼吸器外科 外来紹介

2023年4月より呼吸器外科外来を開設しております。呼吸器外科で主に扱う疾患は、肺癌や転移性肺腫瘍、縦隔腫瘍、気胸、膿胸などです。

外来診療は信州大学医学部附属病院の呼吸器外科学教室のスタッフが担当しています。信州大学呼吸器外科では、痛みが少ない胸腔鏡やロボット支援下に手術を行い、「痛くない、息苦しくならない」真の低侵襲手術が可能で、ロボット支援下肺区域切除手術数は日本一を誇っています。こういった最新・最良の外科治療をこの地域の皆様にも提供できるよう、外来診療を精一杯務めさせていただきます。

検診での胸部異常陰影の精査はもちろん、肺癌をはじめとする呼吸器疾患の診療についてのご相談や、信州大学で受けられる治療や検査についてのご質問などがございましたら、お気軽にご相談ください。患者様ご自身の受診希望から、大町市及び近隣の開業医の先生方からのご紹介まで、広くお待ちしておりますので、どうぞよろしくお願いいたします。



外来診療日は、毎週火曜日の午前中で、初診は毎週受け付けています。

信州大学呼吸器外科教室の診療内容について詳しく知りたい方は、QRコードまたはこちらのURLから教室HPもご覧ください。<https://shinshu-surgery.jp/thoracic/>



脳卒中相談窓口

頭の中から足の先まで健康に！

皆さんこんにちは。今回の話題は足の清潔についてです。

ここで質問です。皆さんの人生で、歩くという事はなにか考えた事がありますか？それぞれの趣味のため、生活のため、歩くことそのものが楽しい、など様々あるでしょう。私たちの生活で「歩く」ということはとても大切です。

歩けなくなるという事は、生活が変わることです。足を清潔にする事は、あなたの生活を守るということです。

足の清潔を守る行動は「お風呂上がりに足を見ること」これだけです。水虫がないか、怪我をしていないか、乾燥していないか。この3点

を見ることで、自分の足に治療すべき病気があるかわかります。

足が乾燥しているときは、市販のクリームタイプの保湿剤がオススメです。お風呂上がりに保湿剤を塗って靴下を履きましょう。水虫は皮膚科での治療をおすすめします。

今回の話は脳卒中になった人、なっていない人の両方に共通する話です。この記事を見た全ての人が、歩く力を保っていけるとよいですね。

足の状態が気になる方は、脳卒中相談窓口で相談を受け付けています。爪切りのアドバイスから、地域の皮膚科の案内などもできますのでお気軽にご相談ください。

これからの合言葉は「人生とは、歩くことである」ですよ！



爪の白癬

足の傷

かかとの乾燥

お問い合わせ

地域医療福祉連携室
電話 0261-22-0415



登録医の紹介

登録医とは、患者に対して一貫性のある医療を提供できるように協力体制をとっていただける地域の先生方です。金子至院長にインタビューしました。

医師を目指した動機は？

父が獣医師だったので、子供の頃から動物など生き物には関心がありました。高校の頃から徐々に医療に関わりたいとの思いが強くなりました。はっきり覚えていませんが、親戚の歯科医師に勧められたことが直接のきっかけだったでしょうか。



金子歯科医院

所在地／大町市大町2911-4
電話／0261-23-2200
診療科目／歯科
休診日／日曜、祝日、木曜日
診療時間／午前 9:00 ~ 13:00
午後14:00 ~ 17:30



ホームページは
こちら

大町市 金子歯科医院



院長 金子 至 医師 副院長 金子 創 医師

開業したきっかけは？

祖母の義歯が合わずに困っているのを見て、歯を抜かない予防を中心とした医療を学びたいと考えました。卒業と同時に歯周病研究会に入会し歯周病専門医になりました。理想とする医療を実践するには開業するしかないと考えました。

地域の皆さんへ一言お願いします。

開業して40年が経ち、患者さんから学びながら少しずつ成長してきた様に感じています。“食”は健康の源です。可能な限り歯を残し、予防していくことで最期まで快適な食生活を送れる様、歯周病専門医として地域の皆さんの健康に貢献していきたいと思っています。どんなことでも気軽にご相談いただければ幸いです。



2024年7月1日

市立大町総合病院 外来診療表

休診情報はこちら



- 受付時間 8:00～11:30 ■ 休診日 土曜日・日曜日・祝日
■ 診療時間 9:00～17:15 ※ 診療科によって、受付時間・診療時間及び休診日が異なる場合があります。

診療科		受付・診療時間		月	火	水	木	金
総合診療科(初診外来)		午前	—	田川 哲也 / 関口 健二 ☆	井澤 将太 / 菊地 一平	金子 一明 / 菊地 祥子	縣 翔子 / 柿下 悠	小嶋 啓広 / 関口 健二 ☆
内科	一般外来	午前	【予約制】	中澤 勇一 ☆	笹澤 裕樹 / 関口 健二 ☆	縣 翔子	田川 哲也 / 菊地 一平 / 縣谷 美穂子 ☆	金子 一明
		午後	【予約制】	新井田 侑佳 / 鎌倉 健人		小嶋 啓広 / 縣 翔子	井澤 将太	縣 翔子 / 柿下 悠
	専門外来	午前	【予約制】	金子 一明 (緩和ケア外来)				
		午後	【予約制】		太田 久彦 (禁煙外来)			担当医師 (第1・3週) (ものわずれ外来)
呼吸器アレルギー内科		午前	【予約制】	藤本 圭作		曾根原 圭 ☆		藤本 圭作
		午後	【予約制】		駒瀬 裕子		駒瀬 裕子	
感染症内科		午後	【予約制】			笹澤 裕樹 (ワクチン/渡航)		
循環器内科		午前	【予約制】	南澤 匡俊 ☆	大淵 信久	門田 真 ☆	鈴木 翔 ☆	加藤 太門 ☆
腎臓内科		—	【予約制】	新津 義文	新津 義文	新津 義文		
血液内科		—	【予約制】	新津 義文	新津 義文	新津 義文		
糖尿病・内分泌内科		—	【予約制】		森 淳一郎 ☆ (第1・3・5週)		関戸 貴志 ☆	
漢方・リウマチ科		—	【予約制】		北原 英幸	北原 英幸		北原 英幸 (第2・4週)
神経内科		—	【予約制】	飯島 昭二 ☆				森泉 輝哉 ☆
小児科	一般外来	午前	—	松崎 聡	森谷 勇介	松崎 聡	信大医師 ☆	森谷 勇介
	予防接種外来	午後	【予約制】	森谷 勇介	松崎 聡			
	乳児健診外来	午後	【予約制】					松崎 聡 (第2週) 森谷 勇介 (第4週)
	発達外来 慢性疾患外来	午前	【予約制】				平林 伸一 (第2・4週)	
		午後	【予約制】	森谷 勇介	松崎 聡	森谷 勇介	小田切 祐一 (第1・3週) 平林 伸一 (第2・4週) 森谷 勇介 (第2・4・5週)	松崎 聡
外科	初診外来	午前	—	平賀 理佐子 (受付10:00まで)	高木 哲	平賀 理佐子	平賀 理佐子	平賀 理佐子 (受付10:00まで)
	一般外来	午前	【予約制】	高木 哲	高木 哲 / 平賀 理佐子	高木 哲 / 平賀 理佐子	高木 哲 / 平賀 理佐子	高木 哲
		午後	【予約制】		担当医師	担当医師		
	心臓血管外来	午後	【予約制】					信大医師 ☆
	呼吸器外科外来	午前	【予約制】		信大医師 ☆			
整形外科		午前	(受付10:30まで)	鎌倉 貞夫 / 金子 稔	伊藤 仁	鎌倉 貞夫 / 金子 稔	伊藤 仁	信大医師 ☆ / 金子 稔 (受付10:00まで)
脳神経外科	一般外来	午前	—	青木 俊樹	宮武 正樹	青木 俊樹	信大医師 ☆	青木 俊樹 (受付10:30まで)
		午後	【予約制】	青木 俊樹	宮武 正樹	青木 俊樹		
	専門外来	午後	【予約制】				青木 俊樹 (頭痛外来)	青木 俊樹 (めまい外来)
皮膚科		午前	(受付10:30まで)	翠川 央高	翠川 央高	翠川 央高	信大医師 ☆	翠川 央高
泌尿器科		午前	—	永井 崇 / 野口 渉	永井 崇 (受付10:30まで)	野口 渉 (受付10:30まで)	永井 崇	野口 渉
		午後	【予約制】		井上 善博 (第2・5週)			
産婦人科		午前	—	森 篤	深松 義人 (婦人科のみ)	日比 絵里菜	森 篤 / 信大医師 ☆	日比 絵里菜 (助産師外来)
		午後	【予約制】	森 篤	深松 義人 (婦人科のみ)	日比 絵里菜	森 篤	日比 絵里菜 (助産師外来)
眼科		午前	【予約制】	平野 隆雄 ☆		知久 喜明 ☆		高橋 良彰 ☆
耳鼻咽喉科		午後	(診療14:00から)	信大医師 ☆ (受付15:30まで)		信大医師 ☆ (受付15:30まで) (補聴器外来あり)		
形成外科		午前	(診療09:30から)			信大医師 ☆ (受付10:30まで)		
特殊歯科・口腔外科		—	【予約制】	相澤 仁志	相澤 仁志	相澤 仁志	相澤 仁志	相澤 仁志

- 医師名に記されている☆印は、派遣医師となります。 ■ 受付時間外は、あらかじめ電話にてお問い合わせください。
■ 予約の変更等は、15時から17時に各外来へお問い合わせください。 ■ 診察券は、全科共通です。再発行（紛失等）は、有料となります。
■ 再来受付機は、保険証を3か月以上ご提示されていない場合はご利用できません。受付の際は、「③外来受付」にお越しください。

理 念

私たちは、地域に密着した温かく誠実な患者に寄り添う医療を実践します

基 本 方 針

- 市民の健康増進、疾病予防に努めます
- 地域包括ケアシステムの中心を担う病院として、医療・介護・福祉の円滑な連携を推進します。
- 市民の皆さんが安心して暮らしている医療機能の整備・連携を図ります。
- 公共性を確保し、合理的で健全な病院経営を行います。



市立大町総合病院
OMACHI MUNICIPAL GENERAL HOSPITAL

広報誌 きらり大町病院

■ 発行 市立大町総合病院 ■ 編集 市立大町総合病院 広報委員会

〒398-0002 長野県大町市大町 3130 番地

TEL 0261-22-0415 (代)

URL <https://www.omachi-hospital.jp/>e-mail hospital@hsp.city.omachi.nagano.jp

Instagram



Facebook



X